Per l'attivazione dei nuovi indirizzi ai due istituti scolastici acresi

Tenuta e Capalbo soddisfatti

Pino Capalbo, consigliere provinciale

ACRI "Esprimiamo soddisfazione per i nuovi indirizzi scolastici che arricchiranno l'offerta formativa di due istituti." A parlare sono Nicola Tenuta, sindaco nonché consigliere provinciale e presidente della commissione bilancio e Pino Capalbo, capogruppo Pd al consiglio provinciale. "Ci preme sottolineare – si legge in una nota congiunta – che il nuovo piano scolastico, licenziato dalla Regione e poi dalla Provincia, ha premiato la città ed i nostri suggerimenti sono stati accolti dagli organi competenti. Non solo – prosegue la nota – la città ha conservato tutte le dirigenze scolastiche del passato ma alcuni istituti possono contare su nuovi indirizzi. Si tratta dell'istituto professionale, dove sarà istituito l'istituto alberghiero, e l'istituto tecnico commerciale dove saranno attivati i percorsi di amministrazione, finanza, marketing, turismo, costruzione, ambiente, territorio, grafica, comunicazione, liceo delle scienze umane. Siamo soddisfatti di quanto deciso che va nella doppia direzione, vale a dire la salvaguardia e valorizzazione delle esigenze del territorio e un occhio attento all'occupazione. L'impegno verso la stessa comunità, ed in questo caso verso i nostri figli, non deve avere colore politico - prosegue la nota – entrambi, per i ruoli che ci competono ed occupiamo, cerchiamo di portare all'attenzione degli organi provinciali, le istanze del territorio e della città. I nuovi indirizzi scolastici – conclude la nota - permetteranno agli studenti acresi non solo di avere a disposizione una scelta scolastica più ampia ma anche di evitare di trasferirsi altrove per seguire determinati percorsi di studi."

ro.sa.

Ufficializzata la data della cerimonia di beatificazione presieduta dal cardinale Amato

Mons. Greco beato il 21 maggio

Si svolgerà all'interno dello stadio San Vito-Marulla alle 16. Domenica in basilica ad Acri

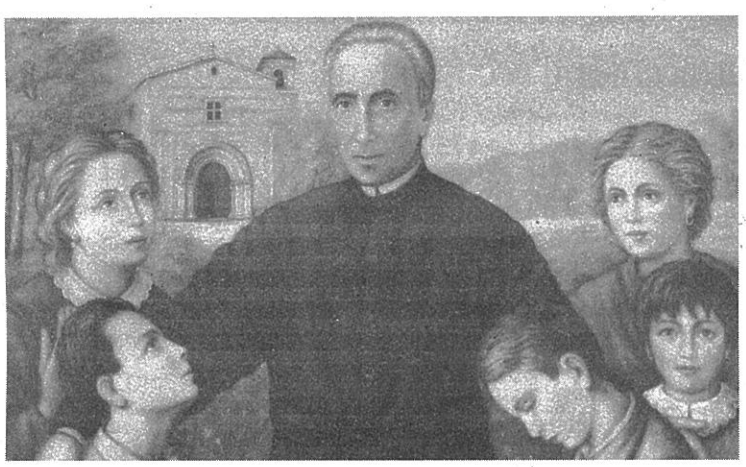

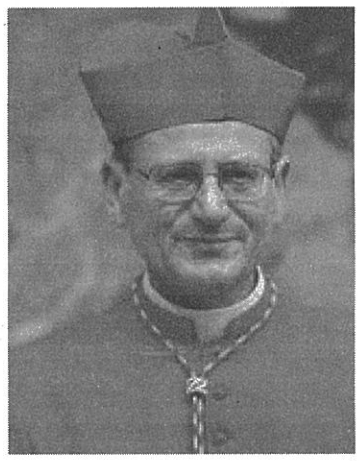

A sinistra: monsignor Francesco Maria Greco. A destra: il cardinale Angelo Amato

ACRI Dopo le nostre anticipazioni, arriva, direttamente dalle Suore Piccole Operaie, l'ufficialità; mons. Francesco Maria Greco sarà proclamato Beato il prossimo 21 maggio.

La cerimonia si svolgerà all'interno dello stadio San Vito-Marulla di Cosenza alle 16 e sarà presieduta dal Cardinale Angelo Amato, Prefetto della Congregazione dei Santi e dei Beati. Il giorno dopo, domenica 22 maggio, è prevista una cerimonia ad Acri all'interno della basilica del Beato Angelo presieduta dall'arcivescovo della diocesi Cosenza-Bisignano, Francesco Nolè. Dopo poco meno di duecento anni, quindi, la città avrà un secondo Beato dopo il Beato Angelo. Il miracolo riconosciuto dall'apposita commissione qualche mese fa, si è verificato su una donna di Altomonte, Nina Pancaro, affetta da una grave patologia. Dopo l'intervento chirurgico la donna é entrata in coma, svegliatasi dopo pochi giorni, ha rivelato, a medici e familiari, di aver sognato un prete, presentatosi come Francesco Maria Greco, che gli garantiva una pronta guarigione. "Non può che essere stato un miracolo", dissero i medici "perché la situazione medica era disperata." Monsignor Greco, è fondatore dell'istituto Suore Piccole Operaie dei Sacri Cuori di via San Francesco, diventa sacerdote nel 1881 e nel 1888 viene nominato arciprete. La sua azione è rivolta ai più bisognosi ed indigenti, istituisce scuole di catechesi, associazioni, un oratorio e, con la collaborazione di suor Maria Teresa De Vincenti, fonda l'istituto di suore piccole operaie dei sacri cuori.

Ma la sua opera più importante ed incisiva sul territorio è la fondazione dell'ospedale Caritas per ospitare anziani, poveri soli e abbandonati, bambini orfani. Muore ad Acri nel 1931 ed i suoi resti riposano nella chiesa di San Francesco di Paola, accanto all'istituto.

Roberto Saporito

Tensioni per l'ordinanza di avvio dei lavori di Smeco

Depurazione nel caos

BISIGNANO Giornata di agitazione per la depurazio Giornata di agitazione per la depurazione in terra cratense. Come da ordinanza, infatti, la ditta Smeco Lazio doveva prendere, nella mattinata di ieri, servizio sui depuratori comunali, prendendo così il posto della Consuleco, la quale ha sempre espresso tutta la propria contrarietà davanti a quest'evenienza. Infatti, ieri mattina c'è stata un po' di agitazione nella sede di contrada Muccone, in quanto i dipendenti della Consuleco sono preoccupati per l'eventuale perdita del posto di lavoro. Il servizio pubblico non è stato comunque interrotto ed è stato il prefetto di Cosenza, Gianfranco Tomao, a sospendere verbalmente e provvisoriamente l'ordinanza proposta nei primi giorni dell'anno dal Comune di Bisignano, in attesa del pronunciamento di un ulteriore ricorso inoltrato al Tar , effettuato dalla stessa Consuleco e da alcune associazioni datoriali dove si richiedeva, ufficialmente, proprio la sospensione dell'ordinanza. Speranze vane, visto che il Tar Calabria ieri pomeriggio non avrebbe accolto le richieste.

Massimo Maneggio

La casa di produzione esorta a sostenere l'artista

La Roka sostiene Falco

TARSIA Anche la Roka Produzioni spende parole lusinghiere per Carlo Falco, il cantautore che domenica sera alle 18.30 presenterà il suo disco al "Kratos" di Bisignano.

La collaborazione dell'artista con la casa di produzione di Tarsia è iniziata tre anni fa, nata con un punto di riferimento significativo per la città di Tarsia: «Roberto Cannizzaro, ascoltando un suo brano in un' opera teatrale su Ferramonti, dove Carlo recitava e cantava, ha deciso di produrlo. Di tempo ne è passato, tempo attraverso il quale Carlo è cresciuto musicalmente, lavorando al suo primo lavoro discografico "Adesso Canto" , lavoro contenente sei brani inediti e che vede la collaborazione di diversi professionisti operanti nel campo musicale».

La casa di produzione, nell'invitare tutti a raccolta per sostenere il giovane artista bisignanese, ne ha tracciato un breve profilo: «Carlo Falco, artista emergente calabrese, all'età di 7 anni comincia ad approcciarsi al mondo musicale e, crescendo, comprende che con la musica può esprimere al meglio il suo mondo interiore.

Solo con la scrittura e la composizione riesce ad essere pienamente se stesso e a non perdersi mai di vista».

mas.man,

"Giglio", accolto il defibrillatore

BISIGNANO La casa di riposo "Vincenzo Giglio" accoglie un defibrillatore. Il merito è della farmacia Cotroneo, che ha donato nei giorni scorsi questo importante strumento alla struttura bisignanese, che potrà utilizzarlo con gli anziani per ogni evenienza vitale. Il prezioso dono è stato accolto dagli ospiti della struttura, nonché dall'amministrazione comunale che, con la presenza del sindaco f.f. Damiano Grispo, e di Umile Tortorella consigliere comunale e presidente della società in house, hanno così festeggiato con i membri della farmacia, alla quale hanno donato una targa in segno di ringraziamento a nome della comunità.

m.m.